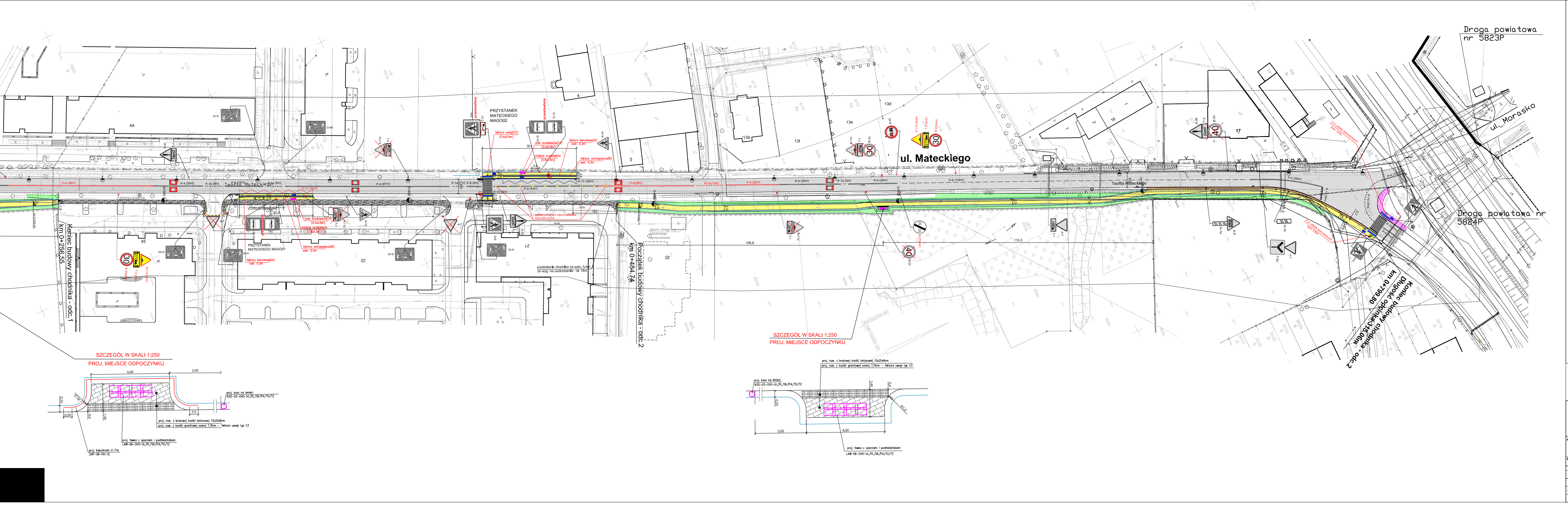
Droga powiatowa nr 5823P
ul. Morasko
Droga powiatowa nr 5824P
Koniec budowy chodnika - odc.2
Długość odcinka=315.06m
km 0+799.80
ul. Mateckiego
Teofila Mateckiego
Początek budowy chodnika - odc.2
km 0+484.74
Koniec budowy chodnika - odc.1
km 0+256,55
PRZYSTANEK MATECKIEGO MAGO02
PRZYSTANEK MATECKIEGO MAGO01
przestawiany
faktura uwagi(C2) (0.4x0.4m)
pole oczekiwania(C4) (0.4x0.8m)
miejsce oczekiwania (0.8x1.5m)
faktura kierunkowa(A) szer. 0.3m
faktura ostrzegawcza(B) szer. 0.3m
tablice uchylne z elem. odblask. 10xU-24 co 5m
P-1e (7m)
P-4 (6m)
P-4 (43m)
P-10 (6m)
P-17 (30m)
P-4(39m)
zjazd i droga wg odrębnego opracowania
przełożenie chodnika na szer. 0.4m ze wzg. na uszkodzenia - dł. 18m
110.3
108.8
SZCZEGÓŁ W SKALI 1:250
PROJ. MIEJSCE ODPOCZYNKU
4.00
3,00
0.33
0.50
R1,0
0.4
1.40
3,5
proj. kosz na smieci
KOS-03-CHO-UL/PL/SK/PA/TO/TZ
proj. naw. z brukowej kostki betonowej 10x20x8cm
proj. naw. z kostki granitowej szarej 7/9cm – faktura uwagi typ C3
proj. ławka z oparciem i podłokietnikiem
LAW-06-CHO-UL/PL/SK/PA/TO/TZ
proj. balustrada U-11a
ZAP-06-HO-UL
SZCZEGÓŁ W SKALI 1:250
PROJ. MIEJSCE ODPOCZYNKU
proj. kosz na śmieci
KOS-03-CHO-UL/PL/SK/PA/TO/TZ
proj. naw. z brukowej kostki betonowej 10x20x8cm
proj. naw. z kostki granitowej szarej 7/9cm – faktura uwagi typ C3
proj. ławka z oparciem i podłokietnikiem
LAW-06-CHO-UL/PL/SK/PA/TO/TZ
3.00
4.00
0.33
1.40
0.4
R1.0

OBJAŚNIENIA

Elementy istniejące

- istniejący słupek do znaku
- A-11a istniejący znak pionowy
- P-4 (długość) istniejące oznakowanie poziome
- istniejący próg zwalniający (wyspowy prefabrykowany)
- B-33 istn. znak pionowy do demontażu
- istniejący słupek do demontażu

Elementy projektowane

- projektowany słupek do znaku
- A-11a projektowany znak pionowy
- P-4(długość) projektowane oznakowanie poziome
- projektowany próg zwalniający (wyspowy prefabrykowany)
- granica terenu objętego wnioskiem ZRID, w tym:
- linia rozgraniczająca teren (po istniejącej granicy pasa drogowego)
- linia rozgraniczająca teren, stanowiąca linię podziału
- granice czasowego zajęcia nieruchomości lub ich części w związku z przebudową istn. sieci uzbrojenia terenu, przebudową innych dróg publicznych
- 🟩 proj. nawierzchnia z płyt betonowych 50x50cm koloru jasno szarego (chodnik)
- 🟫 proj. nawierzchnia z kostki kamiennej 9/11cm (opaska przy chodniku)
- ▦ istn. nawierzchnia z kostki burkowej betonowej (chodnik)
- ▦ istn. nawierzchnia bitumiczna (chodnik)
- ▭ istn. nawierzchnia bitumiczna (jezdnia)
- ▦ humusowanie i obsianie trawą
- proj. krawężnik betonowy 20x30 cm(obramowanie jezdni),na przejściu dla pieszych obniżony do 2cm,na przystanku autobusowym wyniesiony do 18cm
- proj. obrzeże betonowe 8x30 cm
- proj. krawędź pobocza gruntowego
- proj. miejsce odpoczynku (zgodnie ze szczegółem na planie sytuacyjnym)
- proj. pasy ostrzegawcze z płyt chodnikowych koloru żółtego z wypustkami (szer. 60cm przed przejściem dla pieszych, szer. 30 cm wzdłuż peronu autobusowego)
- proj. latarnia o wys. 9m z wysięgnikiem 2.5m i oprawą LED o mocy 30,5W (optyka
- istn. latarnia o wys. 9m z wysięgnikiem 1.5m z oprawą SON przeznaczoną do wymi na oprawę LED o mocy 30,5W posiadającą optykę drogową
- proj. latarnia o wys. 6m z oprawą LED o mocy 31,5W (optyka do PDP)
- proj. latarnia o wys. 6m z wysięgnikiem 1.5m i oprawą LED o mocy 31,5W (optyka d
- istn. latarnia oświetleniowa do demontażu

JK PROJEKT
Renata Rystał-Chudy
ul. Błażeja 6 G/21, 61-608 Poznań
tel. 607 215 215, fax: 61 82 20 034
e-mail: jk.projekt@o2.pl

Inwestor:
Miasto Poznań
61-841 Poznań, Pl. Kolegiacki 17

Inwestor Zastępczy:
Poznańskie Inwestycje Miejskie sp. z o.o.
61-831 Poznań, PL. Wiosny Ludów 2

Nazwa zadania: *Przebudowa skrzyżowania ulic: Stróżyńskiego - Marka z Aviano - Morasko - Mateckiego - budowa kanalizacji deszczowej i chodnika w ul. Mateckiego w Poznaniu*

Rysunek: Plan sytuacyjny – organizacja ruchu

NR 2

STANOWISKO	IMIĘ I NAZWISKO	NR UPRAWNIEŃ / SPECJALNOŚĆ		PODPIS
PROJEKTANT	mgr inż. Renata Rystał-Chudy	WKP/0241/POOD/04 / specjalność drogowa w zakresie dróg		
SPRAWDZAJĄCY	mgr inż. Romuald Chudy	7131-32/91/PM/2002 / specjalność konstrukcyjno-budowlana		
BRANŻA drogowa	STADIUM OPRACOWANIA PROJ. WYK.	NR UMOWY RU-165/PIM/18/JD/2017-98	DATA OPRACOWANIA maj 2020	SKALA 1:500

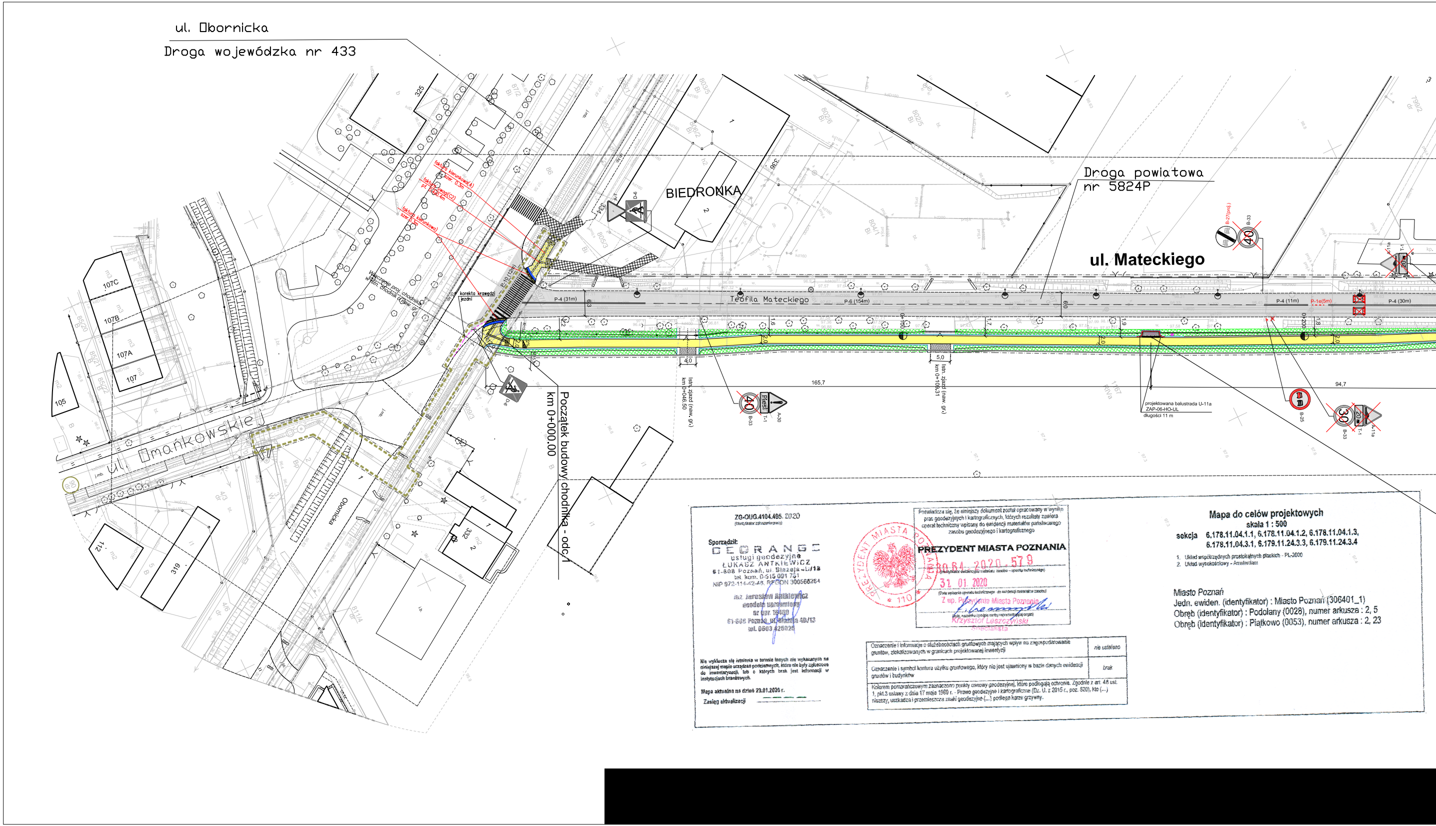
ul. Obornicka
Droga wojewódzka nr 433
Droga powiatowa
nr 5824P
ul. Mateckiego
Teofila Mateckiego
BIEDRONKA
Początek budowy chodnika - odc.1
km 0+000.00
Istn. zjazd (naw. gr.)
km 0+109.31
Istn. zjazd (naw. gr.)
km 0+046.50
projektowana balustrada U-11a
ZAP-06-HO-UL
długości 11 m
faktura kierunkowa(A)
szer. 0.3m
faktura uwagi(C2)
pł. 0.4x0.4m
faktura kierunkowa)
szer.0.3m
Włączenie proj. chodnika
w istn. chodnik o naw. gr.
korekta krawędzi
jezdni
P-10 (12m)
P-4 (31m)
P-6 (154m)
P-4 (11m)
P-1e(5m)
P-4 (30m)
0+100
0+200
165,7
94,7
6,0
5,0
4,0
Piesi
40
30
20 m
A-30
T-1
B-33
B-25
A-11a
D-6
B-27(pnd.)
ul. Omańkowskiej
Obornicka
107C
107B
107A
107
105
112
319
332
334
336
325

Mapa do celów projektowych

skala 1 : 500

sekcja 6.178.11.04.1.1, 6.178.11.04.1.2, 6.178.11.04.1.3,
6.178.11.04.3.1, 6.179.11.24.3.3, 6.179.11.24.3.4

1. Układ współrzędnych prostokątnych płaskich - PL-2000
2. Układ wysokościowy - Amsterdam

Miasto Poznań
Jedn. ewiden. (identyfikator) : Miasto Poznań (306401_1)
Obręb (identyfikator) : Podolany (0028), numer arkusza : 2, 5
Obręb (identyfikator) : Piątkowo (0053), numer arkusza : 2, 23

ZG-OUG.4104.495. 2020
(identyfikator zgłoszenia pracy)

Sporządził:
GEORANGE
usługi geodezyjne
ŁUKASZ ANTKIEWICZ
61-608 Poznań, ul. Błażeja 4D/13
tel. kom. 0-515 091 791
NIP 972-114-42-46, REGON 300568264

inż. Jarosław Antkiewicz
geodeta uprawniony
nr upr. 18480
61-608 Poznań, ul. Błażeja 4D/13
tel. 0603 425025

Nie wyklucza się istnienia w terenie innych nie wykazanych na niniejszej mapie urządzeń podziemnych, które nie były zgłoszone do inwentaryzacji, lub o których brak jest informacji w instytucjach branżowych.

Mapa aktualna na dzień 29.01.2020 r.

Zasięg aktualizacji

Poświadcza się, że niniejszy dokument został opracowany w wyniku prac geodezyjnych i kartograficznych, których rezultaty zawiera operat techniczny wpisany do ewidencji materiałów państwowego zasobu geodezyjnego i kartograficznego

PREZYDENT MIASTA POZNANIA

P.6640.3064.2020.579 ~~~
(identyfikator ewidencyjny materiału zasobu – operatu technicznego)

31. 01. 2020
(Data wpisania operatu technicznego do ewidencji materiałów zasobu)

Z up. Prezydenta Miasta Poznania

(imię, nazwisko i podpis osoby reprezentującej organ)
Krzysztof Leszczyński
Specjalista

110

Oznaczenie i informacje o służebnościach gruntowych mających wpływ na zagospodarowanie gruntów, zlokalizowanych w granicach projektowanej inwestycji	nie ustalano
Oznaczenie i symbol konturu użytku gruntowego, który nie jest ujawniony w bazie danych ewidencji gruntów i budynków	brak
Kolorem pomarańczowym zaznaczono punkty osnowy geodezyjnej, które podlegają ochronie. Zgodnie z art. 48 ust. 1, pkt.3 ustawy z dnia 17 maja 1989 r. - Prawo geodezyjne i kartograficzne (Dz. U. z 2015 r., poz. 520), kto (...) niszczy, uszkadza i przemieszcza znaki geodezyjne (...) podlega karze grzywny.	